

<https://rpi.gob.gt/pagos>

• Pagos electrónicos

1 En Todas las Cajas BANRURAL

2 Banca Virtual Banrural

- Seguridad mediante prueba de Turing y Certificado SSL.
- Doble capa de seguridad.
- Flexibilidad de Pago.
- Avanzando con la Modernización del RPI.

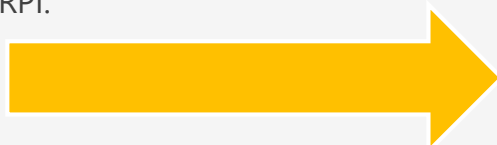

The screenshot shows the homepage of the Registro de la Propiedad Intelectual (RPI) of Guatemala. At the top, there are logos for the Government of Guatemala and the RPI, along with a search bar and a 'Search' button. Below the logos is a navigation menu with items: Inicio, Marca, Patentes, Derechos de Autor, CATI-RPI, Legislación y Formularios, Eventos, and Información adicional. The main content area features a central announcement box titled 'Registro de la Propiedad Intelectual RPI' with the text: 'EL REGISTRO DE LA PROPIEDAD INTELECTUAL INFORMA EN RELACIÓN A LOS PLAZOS SUSPENDIDOS, LO SIGUIENTE:'. Below this, there is a list of bullet points regarding suspended deadlines. To the left of the announcement are two boxes: 'Nuevo Servicio' for 'Generación de Boleta Electrónica' and 'E-Consulta' for 'S-Consulta Sistema de Consultas En Linea'. To the right is a box for 'Guía de Procedimientos y Servicios'. At the bottom right, there is a section for 'Sitios Internacionales de Interés' and a logo for 'INFORMACIÓN PÚBLICA'.

# Funcionamiento

Funciona de la siguiente manera:

1 Ingresa a la dirección web <https://rpi.gob.gt/pagos>

2 Ingresa usuario, contraseña y hace la prueba de Turing.

No tiene usuario usar la opción **nuevo usuario**.

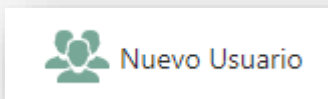

3 Ubica el tipo de pago asociando al número de Expediente, número de Formulario o número de Pre ingreso. (Para los siguientes pasos)

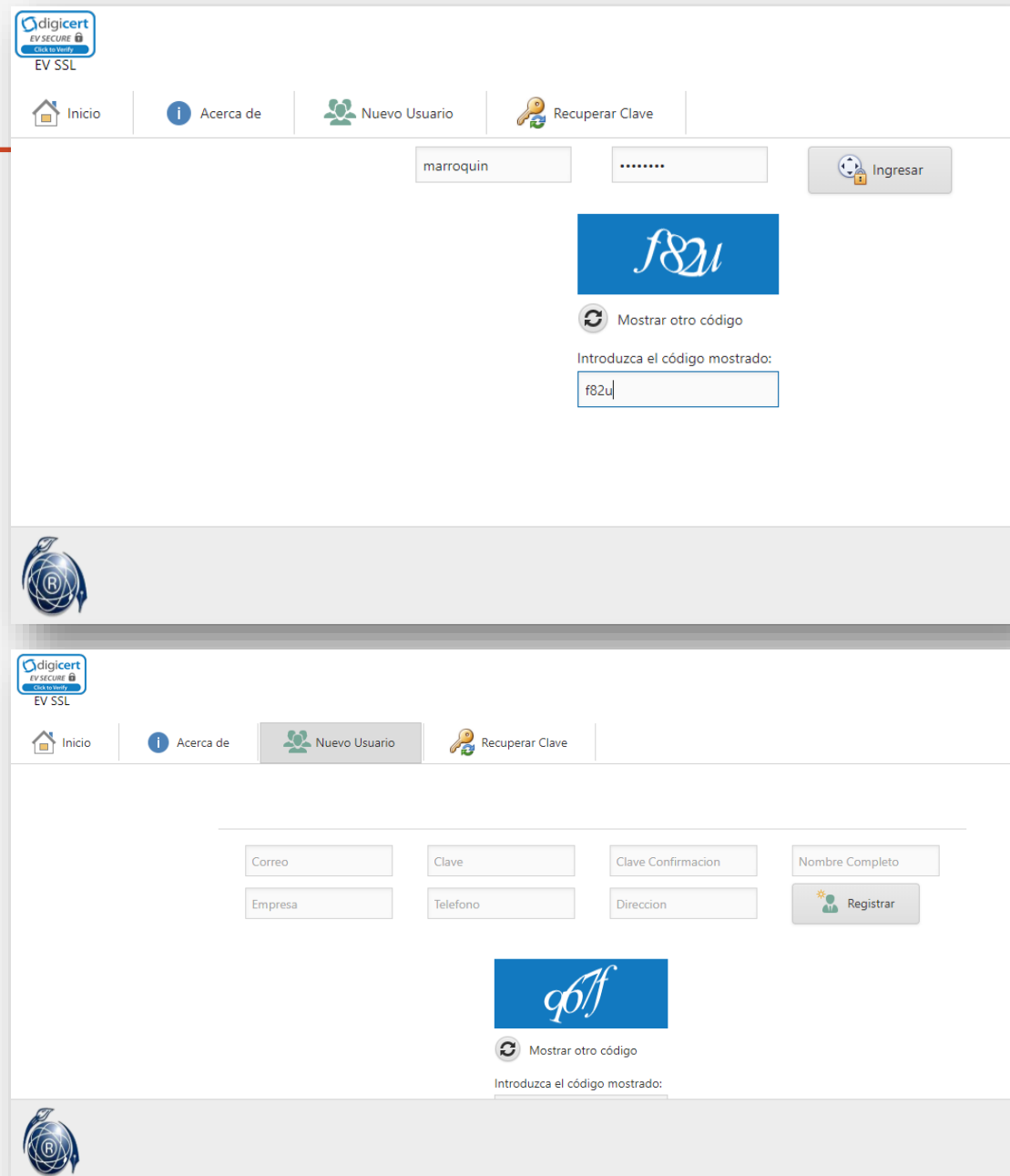

# Funcionamiento

Funciona de la siguiente manera:

- 4 Seleccionar Boleta
- 5 Ingresar el Identificador (Pre ingreso, Expediente o Formulario)
- 6 Validar, en esta paso se valida la información de la Solicitud (Leer mensaje previo a la impresión)
- 7 Imprimir y pagar en cualquier agencia de BANRURAL. (Ya Puedes Pagar en Banca Virtual BANRURAL)

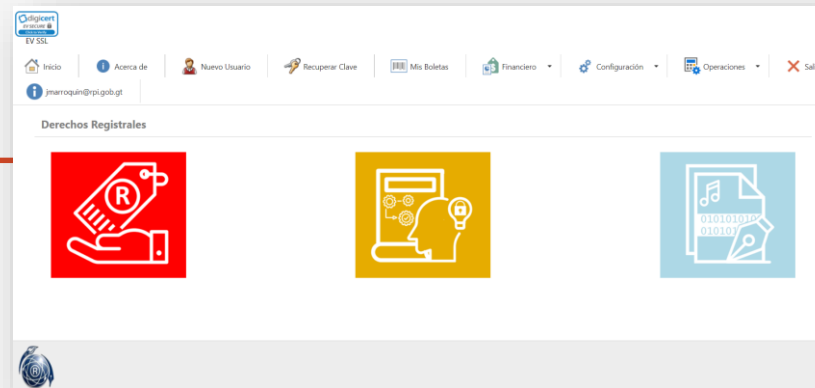

Id	Tipo	Descripcion	Monto	Boleta
10	RPI - INGRESO	SOLICITUD DE REGISTRO INICIAL	Q110.00	
11	RPI - INGRESO	ORDEN DE PAGO	Q90.00	
12	RPI - INGRESO	SOLICITUD DE RENOVACION	Q200.00	
13	RPI - INGRESO	SOLICITUD DE RENOVACION CON MULTA	Q400.00	

**SOLICITUD DE REGISTRO INICIAL** Q110.00

Pre Ingreso  Expediente  Formulario

Pre Ingreso, Expediente o Formulario

Ciente o representado ...

Validar

**Expediente de Marcas** Boleta

Denominacion : FIX BOND

Estado : Pendiente de edicto

Expediente : 20200020

REGISTRO DE LA PROPIEDAD INTELECTUAL  
El pago no es derecho otorgado (Original)

Número de boleta: 41544835227

Tipo de Pago: ATX 16800 -625-2  
Categoria: RPI - INGRESOS  
Concepto: Solicitud de Registro Inicial de Marca  
Monto: Q110.00  
Compareciente: ELI HISAEL BERGANZA Y BERGANZA  
Cliente: Mauro Ortega  
Pre Ingreso: 2020012878

Firma

REGISTRO DE LA PROPIEDAD INTELECTUAL  
El pago no es derecho otorgado (Copia)

Número de boleta: 41544835227

Tipo de Pago: ATX 16800 -625-2  
Categoria: RPI - INGRESOS  
Concepto: Solicitud de Registro Inicial de Marca  
Monto: Q110.00  
Compareciente: ELI HISAEL BERGANZA Y BERGANZA  
Cliente: Mauro Ortega  
Pre Ingreso: 2020012878

Firma



# Pago en Banca Virtual



**1 Pagos**

**2** Instituciones  
Pagos a instituciones de Gobierno

**3** REGISTRO DE LA PROPIEDAD INTELECTUAL  
Pagos Varios

**4 Realizar pago**

Paso 1 + iniciar • Paso 2 + verificar • Paso 3 + confirmar

Categoría instituciones  
Empresa

REGISTRO DE LA PROPIEDAD INTELECTUAL

numeroBoleta  
**41544835227**

Tipo de pago\*  
PAGOS RPI INGRESOS PROPIOS (625-2)

Tipo de Pago	ATX 16800 -625-2	Numero de boleta	41544835227
Categoría	RPT - INGRESOS		
Concepto	Solicitud de Registro Inicial de Marca		
Monto	Q218.00		
Companioante	ELI MISABEL BERGANZA Y BERGANZA		
Cliente	Maura Ortega		
Pre Ingreso	2828812878		

Tarea







Tipo de Pago	ATX 16800 -625-2	Numero de boleta	41544835227
Categoría	RPT - INGRESOS		
Concepto	Solicitud de Registro Inicial de Marca		
Monto	Q218.00		
Companioante	ELI MISABEL BERGANZA Y BERGANZA		
Cliente	Maura Ortega		
Pre Ingreso	2828812878		

# Características de la Boleta Electrónica

- Numero de boleta único.
- Boleta vence en 24 horas, a partir de la hora en que se genero.
- Mediante código QR la misma puede ser verificada utilizando un teléfono celular con cámara para leer código QR.

## Beneficios

- 1 Recolección de pagos eficiente, elimina errores a nivel usuario, al seleccionar el numero de expediente, preingreso o formulario.
- 2 Aumenta el numero de opciones de pago, al poner a disposición toda la red de banco rural, lo cual sirve de base para extender en un futuro a otros medios de pago.
- 3 Descongestiona el sistema de colas dentro del registros de la propiedad intelectual.

	REGISTRO DE LA PROPIEDAD INTELLECTUAL El pago no es derecho otorgado (Original)	
Tipo de Pago	ATX 16800 -625-2	Número de boleta
Categoría	RPI - INGRESOS	<b>41544835227</b>
Concepto	Solicitud de Registro Inicial de Marca	
Monto	Q110.00	41544835227
Compareciente	ELI MISAEL BERGANZA Y BERGANZA	
Cliente	Mauro Ortega	
Pre ingreso	2020012878	
Firma		
Bolson Electrónico <a href="mailto:mortega@rpi.gob.gt">mortega@rpi.gob.gt</a> Válido hasta dd/MM/yyyy HH:mm:ss Impresión 27/10/2020 08:37:54		
	REGISTRO DE LA PROPIEDAD INTELLECTUAL El pago no es derecho otorgado (Copia)	
Tipo de Pago	ATX 16800 -625-2	Número de boleta
Categoría	RPI - INGRESOS	<b>41544835227</b>
Concepto	Solicitud de Registro Inicial de Marca	
Monto	Q110.00	41544835227
Compareciente	ELI MISAEL BERGANZA Y BERGANZA	
Cliente	Mauro Ortega	
Pre ingreso	2020012878	
Firma		
Bolson Electrónico <a href="mailto:mortega@rpi.gob.gt">mortega@rpi.gob.gt</a> Válido hasta 28/10/2020 08:37:46 Impresión 27/10/2020 08:37:54		